

question paper of Internal exam

College of Education_kharod-394115
F.Y.B.ED. Sem.1 Internal Examination

PS1 02: General Pedagogy for Languages,
Social Sciences and Commerce

70 Marks

Q.1 નીચેના પ્રશ્નોનાં સૂચના અનુસાર જવાબ આપો.

(A) નીચેના ત્રણ માંથી કોઈ પણ બે પ્રશ્નોનાં જવાબ 400 શબ્દોમાં આપો. (08)

1. ભાષા વિદ્યાશાખાની સંકલ્પના સ્પષ્ટ કરો.
2. વાણિજ્ય વિદ્યાશાખામાં સમાવિષ્ટ વિષયોની ચર્ચા કરો.
3. ભાષા, અને સામાજિક વિજ્ઞાન અને વાણિજ્ય વચ્ચેનો સહસંબંધ ચર્ચા.

(B) નીચેના ત્રણ માંથી કોઈ પણ બે પ્રશ્નોનાં જવાબ 250 શબ્દોમાં આપો. (06)

1. સામાજિક વિજ્ઞાન વિષયનું ઉપયોગિતા મૂલ્ય જણાવો.
2. શાળા અભ્યાસક્રમમાં અને દૈનિક જીવનમાં ભાષાઓની જરૂરિયાત જણાવો.
3. ભાષાઓનું સાંસ્કૃતિક મૂલ્ય જણાવો.

Q.2 નીચેના પ્રશ્નોનાં સૂચના અનુસાર જવાબ આપો.

(A) નીચેના ત્રણ માંથી કોઈ પણ બે પ્રશ્નોનાં જવાબ 400 શબ્દોમાં આપો. (08)

1. અધ્યાપનના સિદ્ધાંતોની ઉદાહરણ સાથે ચર્ચા કરો.
2. અધ્યાપન પદ્ધતિ અને અધ્યાપન પ્રવિધિઓની સોદાહરણ ચર્ચા કરો.
3. તમારા વિષયના હેતુઓ, ઉદ્દેશો અને અધ્યયન નીપજની ઉદાહરણ સાથે ચર્ચા કરો.

(B) નીચેના ત્રણ માંથી કોઈ પણ બે પ્રશ્નોનાં જવાબ 250 શબ્દોમાં આપો. (06)

1. અધ્યાપનની સંકલ્પના સ્પષ્ટ કરો.
2. અધ્યાપનના સૂત્રો જણાવો.
3. અધ્યાપન પ્રતિમાન સમજાવો.

Q.3 નીચેના પ્રશ્નોનાં સૂચના અનુસાર જવાબ આપો.

(A) નીચેના ત્રણ માંથી કોઈ પણ બે પ્રશ્નોનાં જવાબ 400 શબ્દોમાં આપો. (08)

1. આગમન નિગમન પદ્ધતિ વચ્ચે ઉદાહરણ સાથે તુલના કરો.
2. નિદર્શન અને પ્રોજેક્ટ પદ્ધતિથી શિક્ષણ કાર્ય કરતી વખતે શિક્ષક અને વિદ્યાર્થીની ભૂમિકા ચર્ચા.
3. પૃથ્થકરણ-સંશ્લેષણ પદ્ધતિની ઉપયોગિતા ઉદાહરણ સાથે ચર્ચા.

(B) નીચેના ત્રણ માંથી કોઈ પણ બે પ્રશ્નોનાં જવાબ 250 શબ્દોમાં આપો. (06)

1. ભાષા શિક્ષણમાં અનુવાદનું મહત્વ સમજાવી અનુવાદ કરતી વખતે ધ્યાનમાં રાખવાના મુદ્દાઓ જણાવો.
2. વાર્તા કથનની ઉપયોગિતા જણાવો.
3. આધાર પદ્ધતિની સંકલ્પના સ્પષ્ટ કરો.



PRINCIPAL
College of Education
Kharod, Ta. Ankleshwar

શિક્ષાર્થ 'સ્વ', 'સ્વ' ઓળખની સમજ



'સ્વ' ભારતીય દ્રષ્ટિકોણ

- સ્વ એ વ્યક્તિનું કેન્દ્ર છે જેની આસપાસ વ્યક્તિત્વ વિકસે છે, કુલેકાળે છે. સ્વ અદ્વિતીય છે, અનન્ય છે.
- તેની રચના વ્યક્તિત્વના વિવિધ પાસાંઓના સુગ્રથનમાંથી થાય છે
- 'સ્વ' ને વ્યક્તિત્વનું કોષકેન્દ્ર ગણી શકાય



Indian Institute of Teacher Education

SHIKSHARTH-B.Ed,Semeste... • 1/30

IITE Gandhinagar

shiksharth B.Ed. video

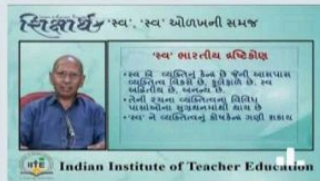

SHIKSHARTH-Dr Pravi...

IITE Gandhinagar

3.6K views • 1 year ago

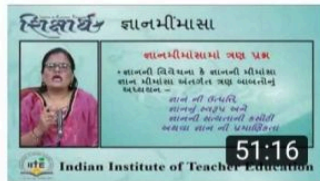
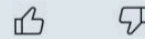

SHIKSHARTH-Dr Usha Sharda, Epistemology ...

IITE Gandhinagar

3K views • 1 year ago

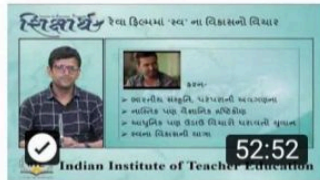

SHIKSHARTH-Dr Jignesh Gohil, Concept...

IITE Gandhinagar

2.9K views • 1 year ago

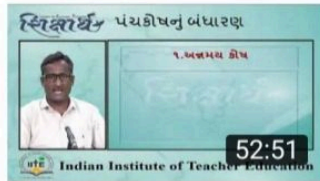

SHIKSHARTH-Dr Intekhab Ansari,Consti...

IITE Gandhinagar

2.5K views • 1 year ago

શિક્ષાર્થ પંચકોષનું બંધારણ



૧.અજ્ઞમય કોષ

- . ભૌતિક શરીર
- . શરીરનું બંધારણ



Indian Institute of Teacher Education

સરથાની ભૌતિક સુવિધાઓ :

નેશનલ એસોસિએશન ફોર ધી બ્લાઇન્ડ
વલસાડ જિલ્લા શાખા સંચાલિત

1. પુસ્તક યજ્ઞવિહીન તાલીમ કેન્દ્ર
2. યજ્ઞવિહીન કુમાર છાત્રાલય
3. સંમિલિત શિક્ષણ યોજના
4. સ્વામી વિવેકાનંદ સાર્વજનિક ગ્રંથાલય

social service
organisation



કુમાર છાત્રાલય



કન્યા છાત્રાલય

પરિશિષ્ટ

૨૬



got experience about how this institute works



visit to Old Age Home



visit to old age home



मानव सेवा ट्रस्ट
संचालित
पृथ्वाश्रम

श्री दोलतराय वल्लभभाई हेर





$$10 + 10 + \boxed{05} + \boxed{09} + \boxed{04} = \boxed{36/70}$$

[R.No.]/211560030010

નામ: એલ્યા દિલી સી.

રોલ નંબર: 01

એનરોલમેન્ટ નં.: 211560030010

સેમેસ્ટર: 02

પેપરનું નામ: સ્વર્ણા વિજ્ઞાન

પરીક્ષાનું નામ: F.Y. B. Ed

તારીખ: 17/5/2022

20th May 2022

~~Answer 2~~
17/5/22

$$\boxed{1 + 2 = 3}$$

internal exam, sem 2



$$11 + 10 + \boxed{10} + \boxed{10} + \boxed{08} = \boxed{\frac{49}{70}}$$

નામ: પટેલ સામિતાલાલું અમી

રોલ નંબર: 02

એનરોલમેન્ટ નં: 201560030024

સેમેસ્ટર: 4

પેપરનું નામ: જાતી, શાળા અને સમાજ

પરીક્ષાનું નામ: S.Y. B.Ed

તારીખ: 17/05/22

20th May 2022

~~Amul~~
17/5/22

$$1 + 2 = 3$$

$$06 + 05 = 11$$

internal exam, sem 4 (24)

1) => જાતિ શોજના સિદ્ધાંત :-

$$03 + 03 = 06$$

જાતિ શોજના સિદ્ધાંત :-

- 1) આઈકોડાયમરિક સિદ્ધાંત
- 2) આમાજિક સિક્ષણ સિદ્ધાંત
- 3) જ્ઞાનાત્મક વિકાસાત્મક સિદ્ધાંત

(1) આઈકોડાયમરિક સિદ્ધાંત :-

જાતિ શોજના સિદ્ધાંત એ એક સિદ્ધાંત છે જેમાં માતા-પિતાના વચ્ચેના સંબંધો અને તેમની પોતાની જાતની જાતની સંબંધોને ધ્યાનમાં લઈને સમાજના વિકાસ માટેની શોજના સિદ્ધાંત તરીકે ઓળખાય છે. આ સિદ્ધાંતમાં માતા-પિતાના વચ્ચેના સંબંધો અને તેમની પોતાની જાતની જાતની સંબંધોને ધ્યાનમાં લઈને સમાજના વિકાસ માટેની શોજના સિદ્ધાંત તરીકે ઓળખાય છે.



tlm making competition

Kharod, Gujarat, India

Golden Quadrilateral, Kharod, Gujarat 394115, India

Lat 21.547797°

Long 73.005965°





LR.No: 211560030010

$$10 + 10 + \boxed{05} + \boxed{09} + \boxed{04} = \boxed{38/70}$$

नाम: अक्षया दिवती शी.

रोल नंबर: 01

अनरोलमेंट नं.: 211560030010

सेमेस्टर: 02

पेपर नं. नाम: 24वा विज्ञान

परीक्षानुं. नाम: F.Y. B. Ed

तारीख: 17/5/2022

~~Answer 2~~
17/5/22

$$\boxed{1 + 2 = 3}$$

CCE, SEM-1

201560030024

S.Y. B.Ed. sem-4



11 + 07 + 04 = 22/25

Handwritten signature and date

नाम : पटेल सावित्राबाबु सुस्ताकनाथ

रोल नं : 02

Enr no : 201560030024

विषय : अति, शाळा वधने समाज

Q = 1

03 + 04 + 03 = 10

(1) જોડર, રિસોર્સ સેન્ટર (બાલર) ની કામગીરી નીચે પ્રમાણે છે:

(1) નાની બાલકોની યોજના :-

CCE, SEM-4

સ્ત્રીઓ દેશના વિકાસ માટે કાર્યો આપે તે માટે સ્ત્રીઓને આગળ લાવવી એકલું સ્ત્રીઓ દેશમાં ચાલતા તમામ ક્ષેત્રમાં વ્યાવસાયમાં ખેતી અને ભાગીદારીના નોંધાવે વધુ દેશની પ્રગતિ કરવા માટે સહભાગીદાર થાય

(2) બાલકોની સમૃદ્ધિ યોજના :-

દેશમાં શિક્ષણ પ્રાપ્ત કરવા બાલકો માટે પ્રાથમિક કક્ષાએ રૂપિયા 3000 નો ધો. રૂપિયા 10,000 સુધીની શિક્ષ.

03

તમારી જાણ આપતી હોઈ પણ નિરાશી, વિન્દ વગેરે, તમારી ઉત્તરવર્તીમાં કરવાની સજા મનાઈ છે. ઉત્તર લખવા માટે (મથાળા સહિત) માત્ર કાળા કે ભૂરા રંગની સહીનો જ ઉપયોગ કરો. Do not write your name or any mark part of identification in any of your Answer Book. For writing an answer (Including Heading) use Black / Blue Ink only.

20010

[CCE-1] (PS-2)

100001-2021



COLLEGE OF EDUCATION, KHAROD

Kharod - Panoli Char Rasta, N. H. No. 08, At. & Po. Kharod, Ta. Ankleshwar, Dist. Bharuch.

Examination: F.Y.B.Ed Sem: 1

Subject: [PS-2]

Paper: PS-2 Date: 10/12/2021

Main	Supplementary	Total

Candidate's Seat No. 1

Digit: [0][0][1]

Words: one

Supervisor's Signature: *[Signature]*

Question No.	1	2	3	4	5	6	Total
Obtains Marks	6	4	4				14

Examiner's Signature

[Begin Writing From Here : અહીંથી લખવાનું શરૂ કરો.]

[પ્રશ્ન-૩] [પુસ્તીના ઉત્તર આપો]

(૧) અધ્યાપન ની સંકલ્પના / સ્પષ્ટ કરી કોઈ પણ બે શિયાળી જણાવો

Ans. →

અધ્યાપન ની સંકલ્પના દ્વારા જાણવા મળે છે કે અધ્યાપન શ્રેણી શીખવું. અહીં માતા બાલક ને જન્મ થઈ પાળી, ચાલતા, બોલતા તમામ પ્રકાર ની શિયાળી પુષ્ટિ આ કુશળી શીખવે છે. શ્રેણી માં મિત્રો દ્વારા સંકલ્પના આપી. મિત્રો સાથે-સાથ થઈ છે.

અત્રાજ માં અધ્યાપન દ્વારા સંકલ્પના સાથે વ્યવહારિક સંબંધ બંધાય છે. કુદ ને કુદ અપનવું આપણ ને અધ્યાપન (શીખવા) મળતું હોય છે. માતા-પિતા બાલક ને અધ્યાપન કરવા વધારે કંઈક નવું જાણ શીખવા આપણ થઈ જાણમાં શુકી હતા હોય છે. અધ્યાપન માં બાલક જે કંઈ પણ શીખે છે. તેની ઉપયોગ ને વ્યવહારિક જીવનમાં કરતા

→ અધ્યાપન ના સૂત્રો : (1) પ્રશ્નો ની સિકાં
(2) જીવન રસ, હુમિ શુભાંગી સિકાં
(3) આધારિત ની સિકાં

• IITE (भारतीय शिक्षण प्रशिक्षण संस्थान), गांधीनगर अंलण,

• डॉलेट ऑडि अंरुकेण, अंरुड ल. अंरुकेण, गु-लरुथ

• अंतनलरुड डरुथ

• अंरुकेण वरुथ : २०२१ - २२

• प्रशिक्षणरुथ नरुन : प्रुडेल अरुथेनरु
अरुसीरुवरुथ

• अंरुनरुथेनरुड नंरुड : २११६६००३००१३

• रुथेन नं : ५२

• वरुथ : अरु. अंरुड (अंरुनरुड - २)

• प्रशिक्षण प्रुथ : (१) वरुथन
(२) अरुनरुड

REFLECTIVE DIARY,
sem-2

બી.એડ.ના આંતરિક મુલ્યાંકનના ભાગ રૂપે રજૂ
કરવામાં આવેલ સંશોધન

ચિંતનાત્મક ડાયરી

વર્ષ :- ૨૦૨૧-૨૨

દ્વિતીય વર્ષ બી.એડ.સેમિસ્ટર - ૪

Reflective Diary

પ્રશિક્ષણાર્થીનું નામ :- યુતિકુમારી મુકેશભાઈ પટેલ

રોલ નંબર :- ૨૫

એનરોલમેન્ટ નંબર :- ૨૦૧૫૬૦૦૩૦૦૨૫

અધ્યાપન પદ્ધતિ :- (૧) વિજ્ઞાન
(૨) ગણિત

શાળા નું નામ :- શ્રીમતિ ડી.એલ. કોન્ટ્રાક્ટર વિદ્યાલય બલવાડા

કોલેજ ઓફ એજ્યુકેશન ખરોડ

ધી અંકલેશ્વર પ્રોગ્રેસીવ એજ્યુકેશન ટ્રસ્ટ સંચાલિત
ભારતીય શિક્ષક પ્રશિક્ષણ સંસ્થાન, ગાંધીનગર.